

Lista de Materiais		
Aparelho		
Chuveiro		
25mm x 1/2"	6 pç	
Torneira de lavatório		
25 mm - 1/2"	5 pç	
Vaso Sanitário c/ cx. acoplada		
1/2"	5 pç	
Metais		
Registro de gaveta c/ canopla cromada		
3/4"	1 pç	
Registro de pressão c/ canopla cromada		
3/4"	6 pç	
PVC Acessórios		
Engate flexível cobre cromado com canopla		
1/2 - 30cm	5 pç	
Engate flexível plástico		
1/2 - 30cm	5 pç	
PVC misto soldável		
Joelho de redução soldável c/ rosca		
25 mm - 1/2"	5 pç	
Luva soldável c/ rosca		
25 mm - 3/4"	6 pç	
PVC rígido soldável		
Adapt sold.curtio c/bolsa-rosca p registro		
25 mm - 3/4"	8 pç	
Joelho 90° soldável		
25 mm	4 pç	
Tubos		
25 mm	36.61 m	
Tª 90 soldável		
25 mm	15 pç	
União soldável		
25 mm	1 pç	
PVC soldável azul c/ bucha latão		
Joelho de redução 90° soldável com bucha de latão		
25 mm- 1/2"	11 pç	

Legenda das indicações	
CH	Chuveiro - 25mm x 1/2"
LV	Lavatório com joelho de 90° - 25 mm - 1/2"
RP	Registro de Pressão com PVC soldável - 25 mm - 3/4"
RG	Registro de gaveta c/canopla cromada c/PVC soldável - 3/4"
VS	Vaso sanitário com caixa acoplada - 3/4"

Legenda	
➤	Registro de Pressão com PVC soldável
➤	Registro de gaveta c/canopla cromada c/PVC soldável

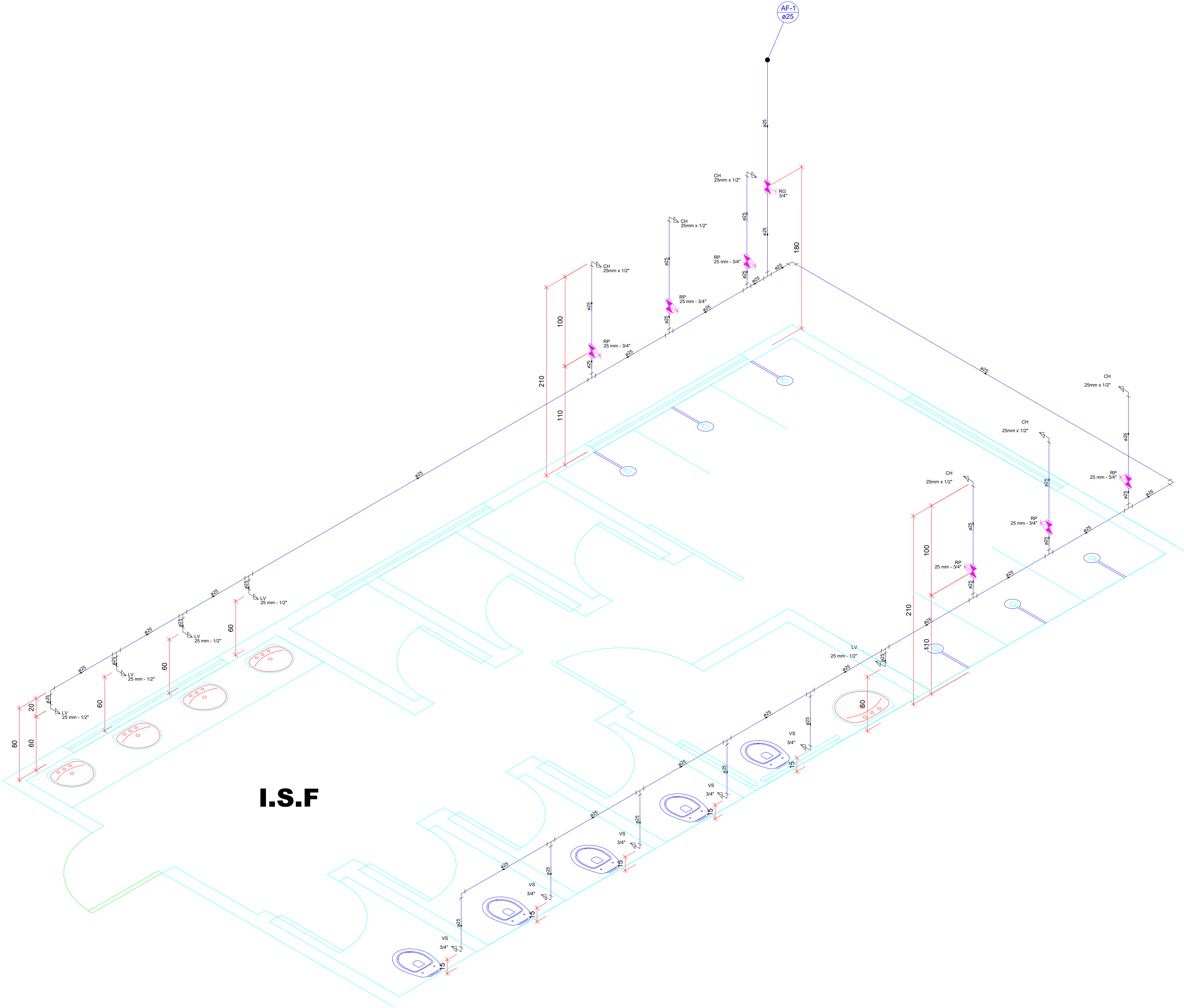

Detalhe H1  
Escala 1:25

ESPAÇO RESERVADO À SANEPAR		
DATA	MODIFICAÇÕES - REFERÊNCIAS	VISTO
OBRA		CÓDIGO
AMPLIAÇÃO DO CENTRO DE EVENTOS - CONSTRUÇÃO DE SANITÁRIOS E VESTIÁRIOS		
PROJETO		PRANCHA
HIDRÁULICO - SANITÁRIO		03/05
PROPRIETÁRIO		DESENVOLVIMENTO
MUNICÍPIO DE MARQUINHO ELIO BOLZON JUNIOR - PREFEITO MUNICIPAL		
RESP. TÉCNICO		DESENHO
CHARLES ALEXANDRE BATISTA ENRº CIVIL - CREAPR - 135.938/D		JOSE
ESCALA	PROJETO DAS INSTALAÇÕES HIDRÁULICO - SANITÁRIAS	DATA
INDICADA	ISOMÉTRICOS	MAI-2025
ENDEREÇO PROJETISTA - TELEFONE		VISTO